



Fon Bülteni Haziran 2018



NN

Hayat ve Emeklilik

Önce Sen



Yılbaşından Bugüne - 31/12/2017 - 31/05/2018

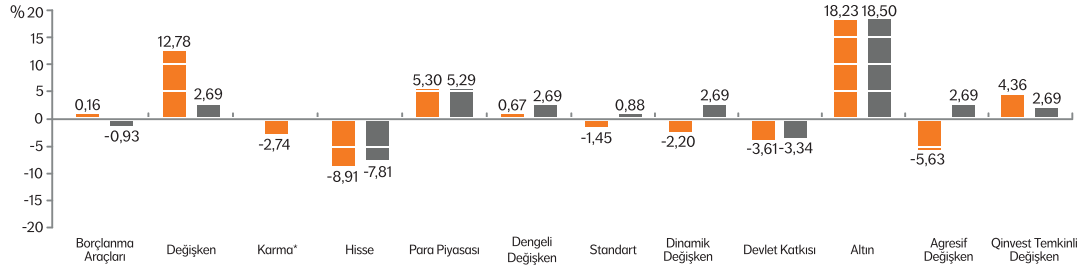

Yılbaşından bugüne Temkinli Değişken fonumuz sektör ortalamasının üzerinde getiri sağlamıştır.

Son 1 Yıl - 31/05/2017 - 31/05/2018

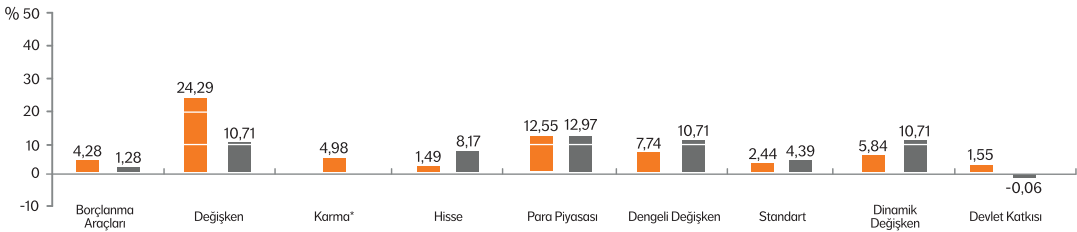

Son 1 yılda Borçlanma Araçları fonumuz sektör ortalamasının üzerinde getiri sağlamıştır.

Son 3 Yıl - 29/05/2015 - 31/05/2018

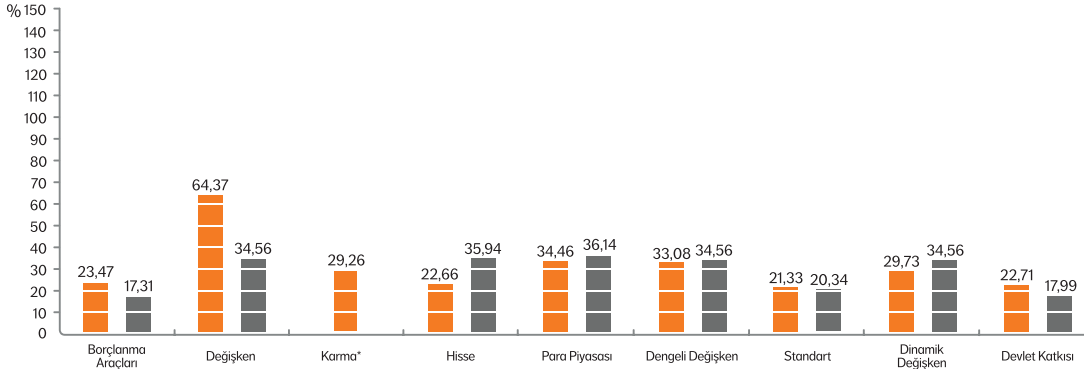

Son 3 yılda Devlet Katkısı fonumuz sektör ortalamasının üzerinde getiri sağlamıştır.

Son 5 Yıl - 31/05/2013 - 31/05/2018

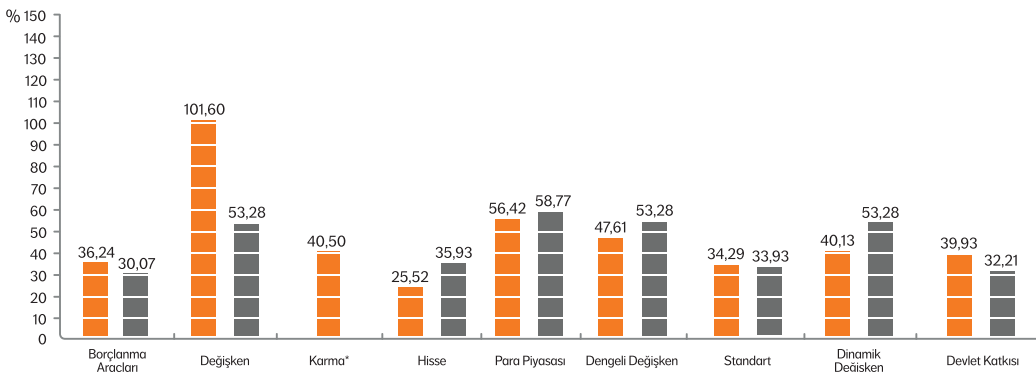

Son 5 yılda Değişken fonumuz sektör ortalamasının üzerinde getiri sağlamıştır.

Son 10 Yıl - 30/05/2008 - 31/05/2018

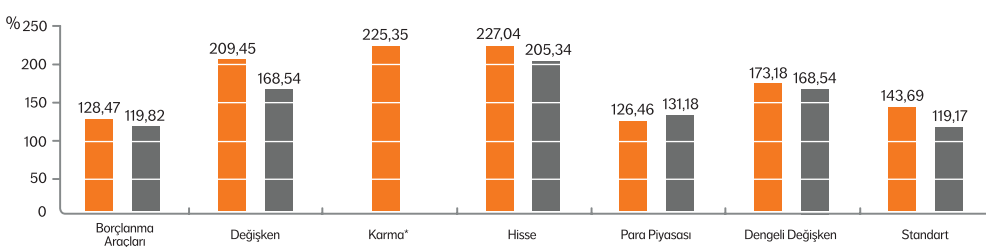

Son 10 yılda Hisse Senedi fonumuz sektör ortalamasının üzerinde getiri sağlamıştır.

■ NN ■ Sektör Ağırlıklı Ortalaması

*Karma fonumuzun sektörde karşılaştırılabileceği bir fon grubu olmamasından dolayı sektör ağırlıklı ortalama getirisi kıyaslaması sunulmamıştır.

Alternatif Yatırım Araçlarının Getirisi

Fon Bülteni Haziran 2018

Yılbaşından Bugüne - 31/12/2017 - 31/05/2018

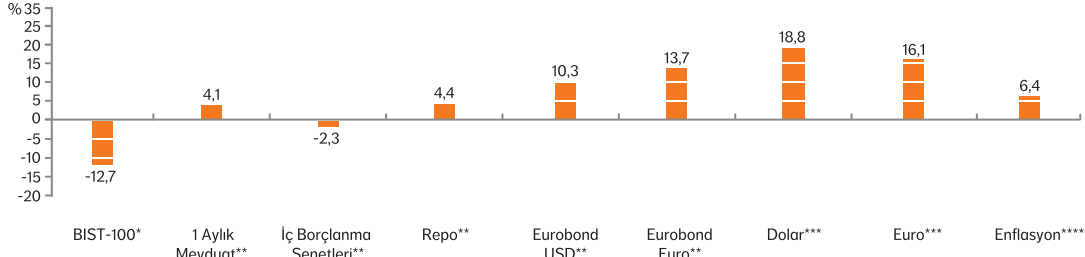

Son 1 Yıl - 31/05/2017 - 31/05/2018

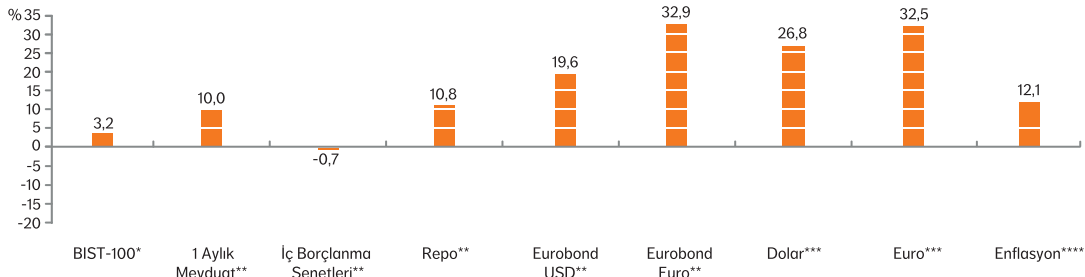

Son 3 Yıl - 29/05/2015 - 31/05/2018

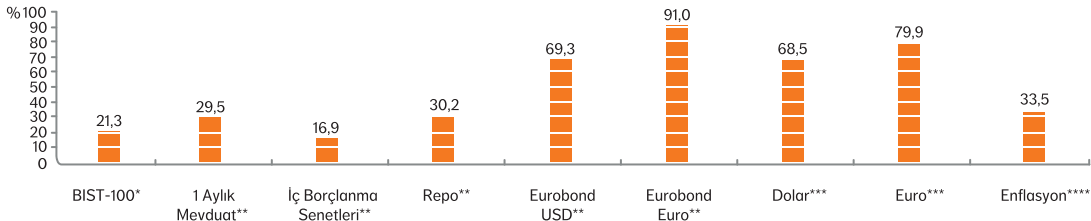

Son 5 Yıl - 31/05/2013 - 31/05/2018

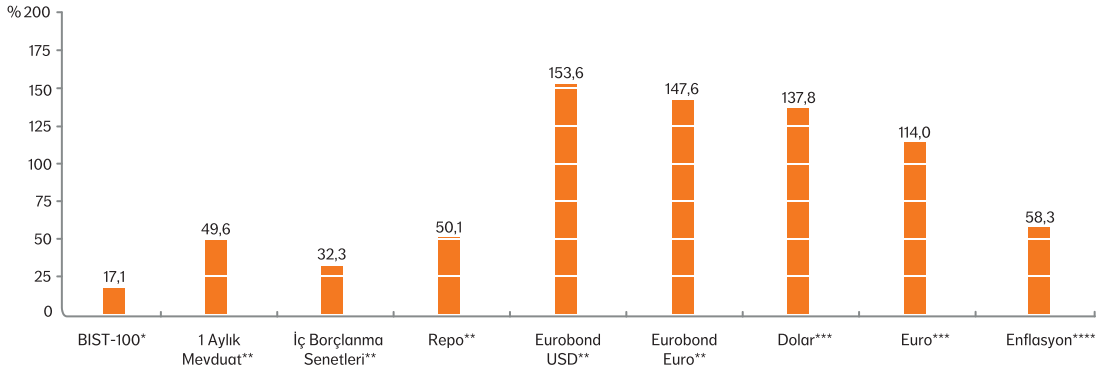

Son 10 Yıl - 30/05/2008 - 31/05/2018

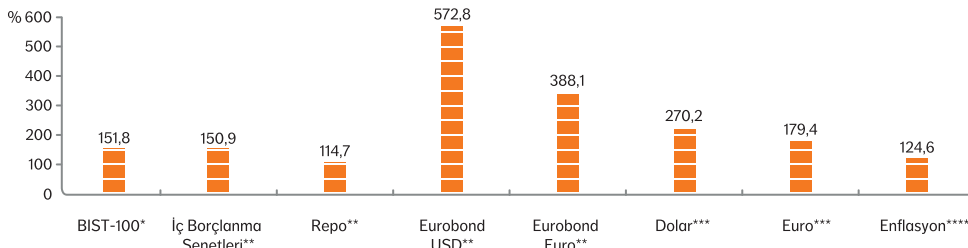

Piyasalara Bakış

Hisse Senedi Piyasaları

- ✓ Erken seçim açıklamasıyla piyasadaki hareketlilik Mayıs ayında da devam etti.
- ✓ Mayıs ayı, kredi derecelendirme kuruluşu S&P*'nin beklenmedik kararı ve beklenenden yüksek gelen enflasyon verisi ile başladı.
- ✓ Türk Lirası, dolar karşısında sert bir değer kaybı yaşadı. Dolar 4.9 seviyesine kadar geldi.
- ✓ Değer kaybeden Türk Lirası ve yükselen faizlerin hisse senetleri piyasasına da etkisi görüldü.
- ✓ Dengeli Değişken ve Karma fonumuzun Mayıs ayındaki hisse pozisyonları sırasıyla %19 ve %39 oldu. Ay boyunca, sert düşüşleri alım fırsatı olarak değerlendirdik ve hisse pozisyonumuzu %1,5 - %2 oranında artırdık.
- ✓ Ay sonunda, bu 2 fonun hisse senedi ağırlıkları ise sırasıyla %20,5 ve %40,5 olarak gerçekleşti. Hisse senedi piyasasında fırsatlar ortaya çıktığında, pozisyonumuzu daha da artırma olasılığımız olacak.

Tahvil - Bono Piyasaları

- ✓ 10 ve 2 yıllık tahvil faizlerinde sırasıyla %12,60 - %15,30 ve %14,29 - %17,68 oranında yukarı yönlü hareketler görüldü.
- ✓ Tahvil faizlerinde düzeltme TCMB'nin faiz kararından sonra geldi. 10 yıllık tahvil faizi oranı %14,31'den ve 2 yıllık tahvil faizi % 17,47'den işlem gördü.
- ✓ Gelişmekte olan ülke piyasalarında son bir kaç ayda fazlasıyla bozulmalar görüldü. Kırılgan beşli olarak sınıflandırılan ülkeler arasında en savunmasız olarak gözüken Türkiye, bu durumdan daha da etkilendi. Beklenen faiz artırımının bir türlü yapılamaması, Türk varlıklarında satışı daha da hızlı hale getirdi.
- ✓ 23 Mayıs tarihinde 10 yıllık tahvil faizi %15,30'a kadar çıkararak en yüksek seviyeyi gördü.
- ✓ TCMB'nin 28 Mayıs'ta attığı sadeleşme adımı ile politika fonlama faizi %16,50'ye çıkarıldı.
- ✓ Kısa vadeli faiz oranlarının yakın gelecekte yüksek seviyelerde kalmasını bekliyoruz. Enflasyon beklentisindeki kötüleşme, döviz kurlarındaki olumsuz tablo, seçim belirsizliği, yüksek cari denge rakamları ve hazinenin artan borç yükü sebebiyle temkinli duruşumuzu sürdürmekteyiz.

* S&P: Standart&Poors Kredi Derecelendirme Kuruluşu.

Not: Yukarıdaki bilgiler ING Portföy Yönetimi A.Ş.'den alınmıştır.

Neden NN? Çünkü;



Güven!

NN'de güvendesin!

170 yılı aşkın köklü geçmiş,
18 ülkede, **17** milyon müşteri*



Yüksek
Getiri!

NN'de kazanırsın!

Fonlarımızın ortalama getirisi son **5** yılda hem enflasyona hem de mevduata göre daha yüksek**



Kolaylık!

NN'de hayatın kolay!

Sesli yanıt sistemi, internet ve mobil şube ile **7/24** ulaşım imkânı



Ayrıcalık!

NN'de ayrıcalıklısın!

"Önce Sen" Dünyası ile sana özel avantaj ve ayrıcalıklar



*NN Hayat ve Emeklilik, NN Group'un bir parçası olup bu veriler NN Group'a aittir.

** Getiri hesabında tüm fonlarımızın, 31.12.2012 – 29.12.2017 tarihleri arasındaki basit getirilerinin ortalaması alınmıştır. Mevduat karşılaştırması, BIST KYD 1 Aylık Mevduat Endeksi TL (Net) verisi ile yapılmıştır.