



Fon Bülteni Temmuz 2018



NN

Hayat ve Emeklilik

Önce Sen

NN Hayat ve Emeklilik Fon Bülteni Temmuz 2018

Fonları Sektör Karşılaştırmaları



Yılbaşından Bugüne - 29/12/2017 - 29/06/2018

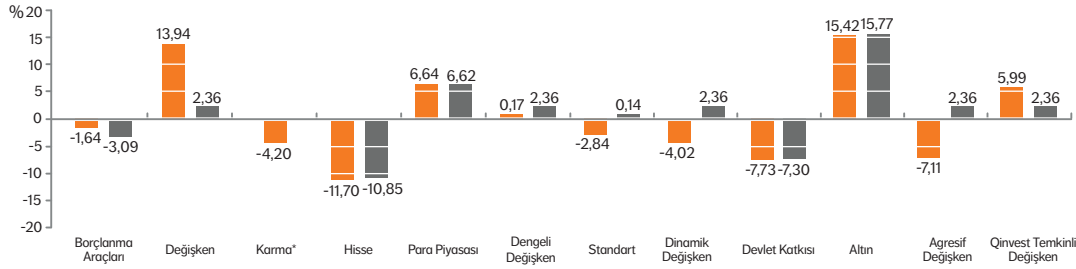

Yılbaşından bugüne Temkinli Değişken fonumuz sektör ortalamasının üzerinde getiri sağlamıştır.

Son 1 Yıl - 30/06/2017 - 29/06/2018

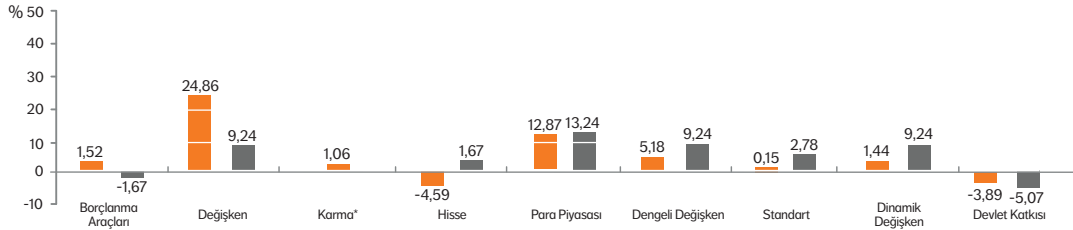

Son 1 yılda Borçlanma Araçları fonumuz sektör ortalamasının üzerinde getiri sağlamıştır.

Son 3 Yıl - 30/06/2015 - 29/06/2018

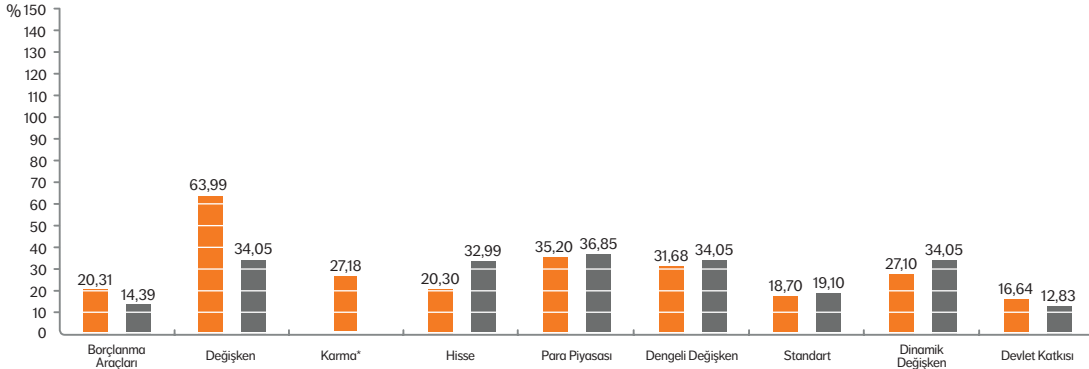

Son 3 yılda Değişken fonumuz sektör ortalamasının üzerinde getiri sağlamıştır.

Son 5 Yıl - 28/06/2013 - 29/06/2018

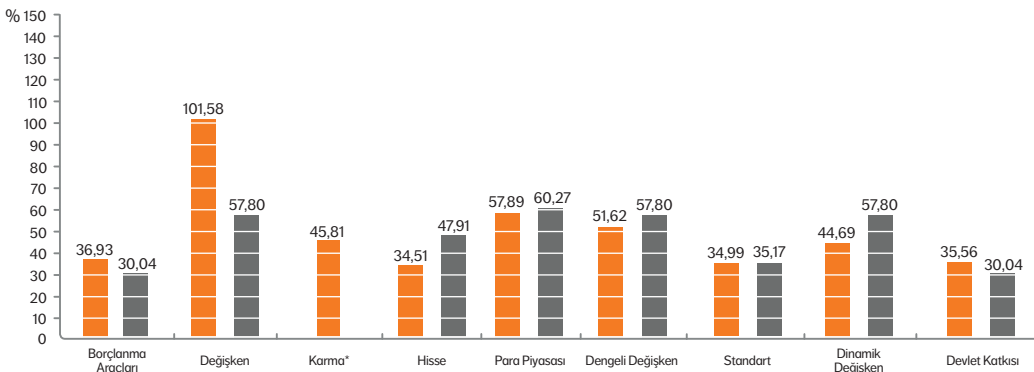

Son 5 yılda Devlet Katkısı fonumuz sektör ortalamasının üzerinde getiri sağlamıştır.

Son 10 Yıl - 30/06/2008 - 29/06/2018

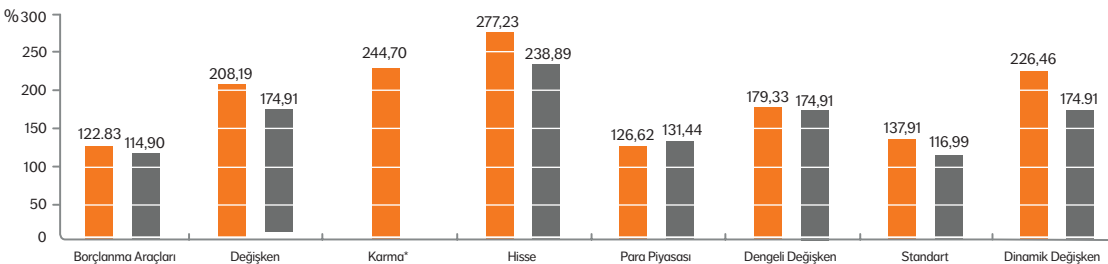

Son 10 yılda Hisse Senedi fonumuz sektör ortalamasının üzerinde getiri sağlamıştır.

■ NN ■ Sektör Ağırlıklı Ortalama

*Karma fonumuzun sektörde karşılaştırılabileceği bir fon grubu olmamasından dolayı sektör ağırlıklı ortalama getirisi kıyaslaması sunulmamıştır.

Alternatif Yatırım Araçlarının Getirisi

Fon Bülteni Temmuz 2018

Yılbaşından Bugüne - 29/12/2017 - 29/06/2018

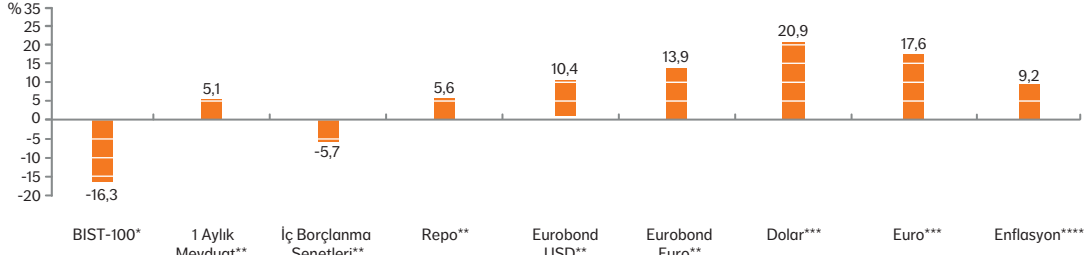

Son 1 Yıl - 30/06/2017 - 29/06/2018

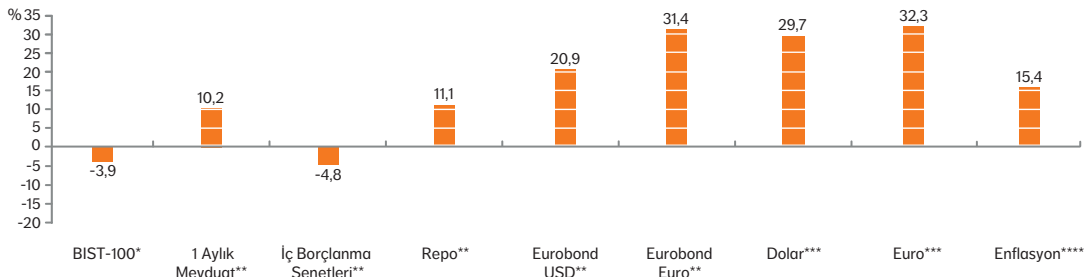

Son 3 Yıl - 36/06/2015 - 29/06/2018

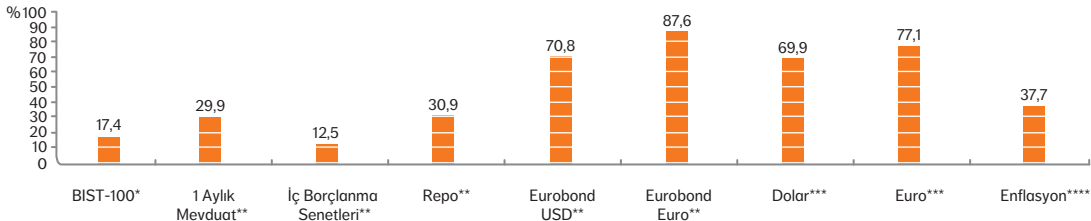

Son 5 Yıl - 28/06/2013 - 29/06/2018

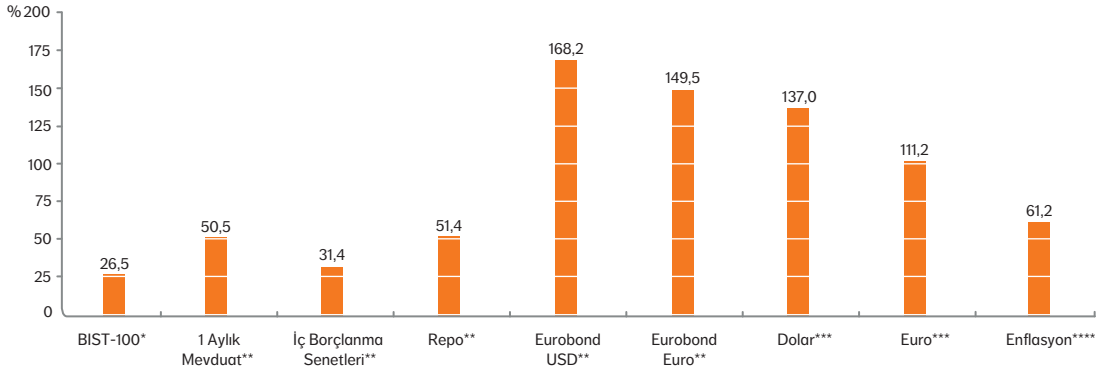

Son 10 Yıl - 30/06/2008 - 29/06/2018

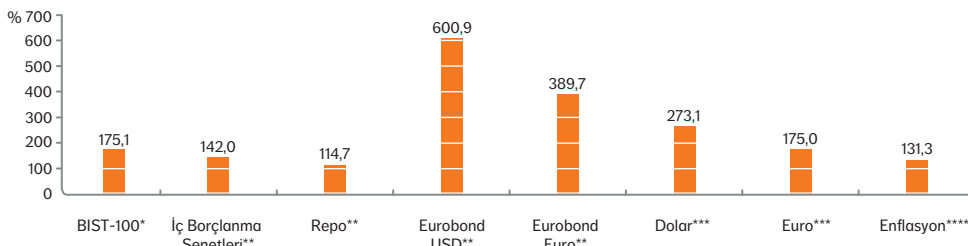

Piyasalara Bakış

Hisse Senedi Piyasaları

- ✓ Haziran ayında, TL'nin para birimleri karşısında değer kaybetmesi, piyasalar için temel endişe kaynağı oldu. Merkez Bankası TL'nin değer kaybını azaltabilmek için fonlama faiz oranını Haziran ayında 125 baz puan artırarak %17,75 seviyesine çıkardı.
- ✓ 24 Haziran genel seçimlerine kadar Dolar/TL 4.46 – 4.78 bant aralığında işlem görürken, gösterge tahvil faizi ise %19'un üzerine çıktı.
- ✓ Gelişmekte olan ülke piyasalarındaki satışların da etkisiyle Borsa İstanbul 100 Endeksi 92.000 seviyesine kadar geriledi ve sonrasında 95.000 seviyesine çıktı.
- ✓ Haziran başında, Dengeli Değişken ve Karma fonumuzun hisse pozisyonları sırasıyla %20.5 ve %40.5 oranında oldu. Ay boyunca, düşüşleri alım fırsatı olarak değerlendirdik. Ay sonunda ise hisse pozisyonlarımız Dengeli Değişken ve Karma fonumuz için sırasıyla %22.6 ve % 43.5 oldu.
- ✓ Yakın dönemde uygulanacak hükümet programının detayları portföy dağılımımız için kritik olacaktır.

Tahvil - Bono Piyasaları

- ✓ Haziran ayında Türkiye piyasalarındaki satışlar özellikle tahvil piyasasında devam etti. 10 yıllık tahvil faizi %14,31'den %17,51'e yükseldi. Haziran kapanışı ise %16,77'den gerçekleşti.
- ✓ 2 yıllık tahvil faizi %19 seviyesine yükseldi ve bu seviyede işlem görmeyi sürdürdü.
- ✓ 10 yıllık tahvil faizleri önemli ölçüde kötüleşti ve 300 baz puan artarak %17,51'e geldi. Her ne kadar piyasa fiyatlaması seçim sonrasında olumlu olsa da, yüksek enflasyon beklentileri, gelişmekte olan ülkelerin güçlü dolar gölgesindeki risk görünümü nedeniyle tahvil piyasasında dalgalanma görülebilir.
- ✓ Önümüzdeki aylarda döviz kurunun etkisi nedeniyle enflasyonun daha yüksek seviyelere çıkacağını beklemekteyiz. Temkinli duruşumuzu sürdürmekte ve borçlanma araçları fonumuzda da vade yapımızı 650-700 gün aralığında tutmaya devam etmekteyiz.

Not: Yukarıdaki bilgiler ING Portföy Yönetimi A.Ş.'den alınmıştır.

Neden NN? Çünkü;



Güven!

NN'de güvendesin!

170 yılı aşkın köklü geçmiş,
18 ülkede, 17 milyon müşteri*



Yüksek
Getiri!

NN'de kazanırsın!

Fonlarımızın ortalama getirisi son 10 yılda
enflasyona göre daha yüksek!**



Kolaylık!

NN'de hayatın kolay!

Sesli yanıt sistemi, internet ve mobil
şube ile 7/24 ulaşım imkânı



Ayrıcalık!

NN'de ayrıcalıklısın!

“Önce Sen” Dünyası ile sana özel
avantaj ve ayrıcalıklar



*NN Hayat ve Emeklilik, NN Group'un bir parçası olup bu veriler NN Group'a aittir.

** Getiri hesaplamasında fonlarımızın 30.06.2008 – 29.06.2018 tarihleri arasındaki basit getirilerinin ortalaması alınmış olup enflasyon karşılaştırması ise aynı tarihlerdeki TÜFE değişim oranına göre hesaplanmıştır.